

PLAN ARMARE CENTURI COTA +2.47

SCARA 1:50

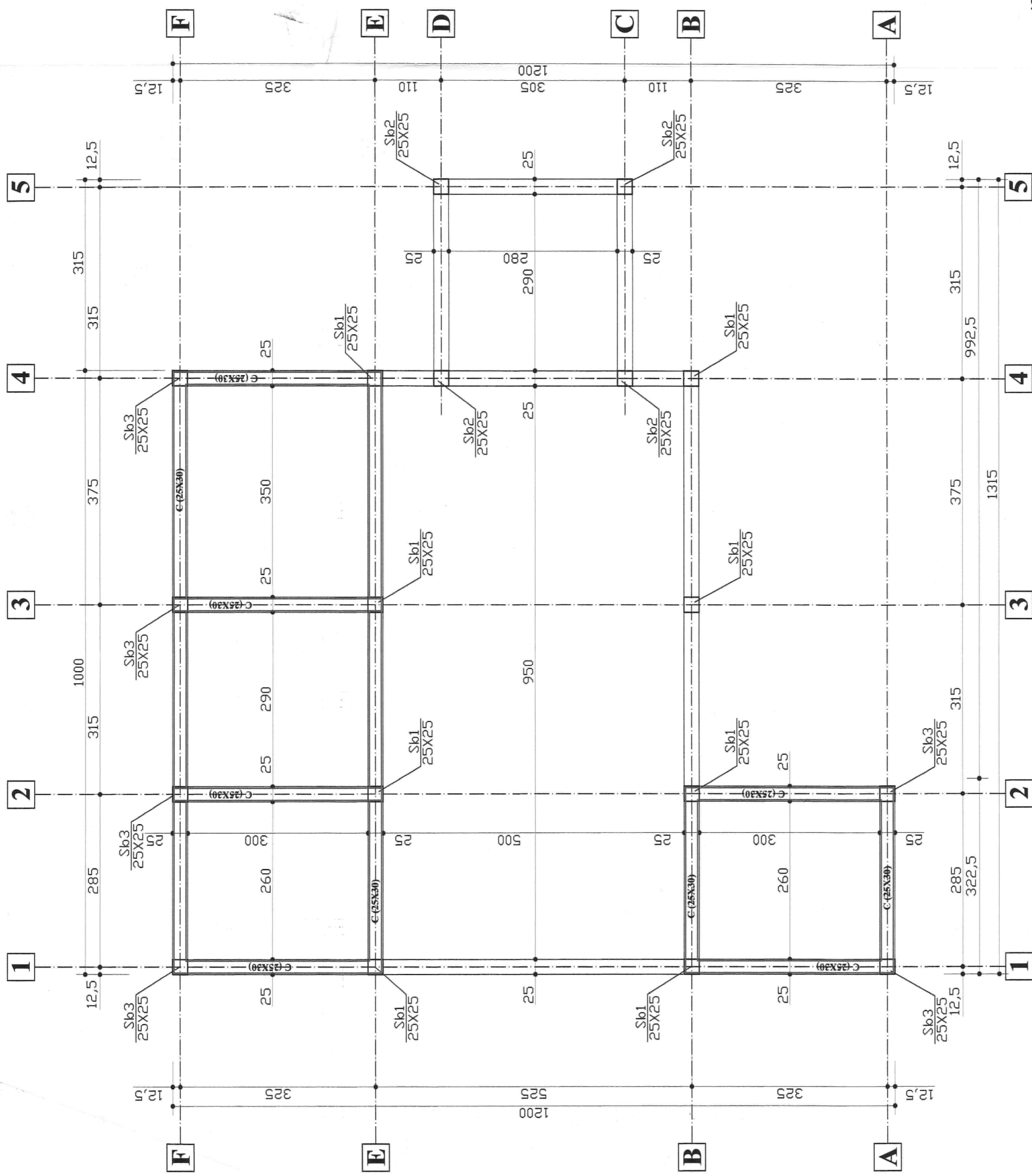

ARMARE CENTURI L=48.70 m
scara 1:20

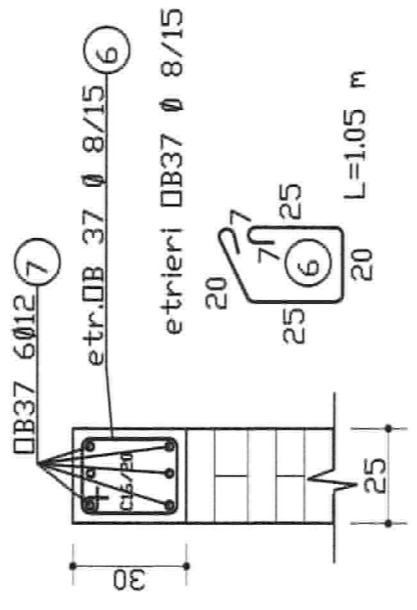

Notaborele longitudinale se vor termina cu ciocuri semicirculare de 10 cm

C.T.N.=0.48

ACCELERATIA TERENULUI- $a_g=0.10$ cm/s²
PERIOADA DE COLT- $T_c=0.7$ sec

Clasa de expunere : XC2
Beton C16/20 -CEM IIA-S32GR-S4-D_{max}=32
Detel beton DB37 , PC52

Verificator Ing.Ștefan Ștefan	Nume CZSZTER KALMAN	Semnatura	Ceștia AI	Inlocuște planșa nr.	Referință / expunere, nr./data
Specificatie	Nume S.C. "PROCAD-PROIECT" S.R.L.	Semnatura	Beneficiar COMUNA SEPREUS	Pr. nr. 12/2017	
Șef proiect	ing. Jurea Cezar	Semnatura	Titlul proiect CONSTRUIRE CASĂ MORTUARĂ cimitirul comunei SEPREUS, F.N. JUD. ARAD	Fișa P.T. D.T.A.C.	
Revizuitor	ing. Frăbiș Aurel	Semnatura	Titlul planșă PLAN ARMARE CENTURI COTA +2.47	Planșa nr. R5	
Desenat	ing. Jurea Cezar	Semnatura	Data 2017		